



PLAN DE GESTIÓN DE ENVASES
DIRIGIDO A LAS EMPRESAS ADHERENTES
E INSTITUCIONES DEL CONVENIO

“TU ENVASE SIRVE”

INDICE

- Introducción
- Grupo de clasificadores
- Zonas y recorridos
- Sistemas de recolección
- Centros de acopio
- Reuniones de plenario y capacitación
- Gráficos

INTRODUCCIÓN

A nivel general durante el mes de Julio se incorporaron dos clasificadores, por lo cual es grupo queda integrado por 14 personas. Se reparó la balanza, se incrementó la cantidad de material recolectado y clasificado y se comenzó con capacitación en Informática.

GRUPO DE CLASIFICADORES “EL PROGRESO”

Luego de que el pasado mes de junio se renunciaron dos clasificadores, se procedió a un nuevo llamado y selección por parte de la OSC con el apoyo del MIDES y las IDF.

Se integraron dos clasificadores, los cuáles se adaptaron muy bien a la operativa diaria.

El grupo incrementó el ritmo de trabajo por tercer mes consecutivo, lo cual se vio reflejado en el incremento del material recolectado.

También durante este mes se realizó la entrega de los guantes y las fajas de seguridad.

El grupo manifiesta que la indumentaria provoca que la población en general se involucre más con el reciclaje, les entregue material e interactue con ellos con mayor respeto.

ZONAS Y RECORRIDOS

Los días lunes y viernes se realizan recorridos fijos y los martes y miércoles se realizan circuitos rotativos.

Se detallan a continuación las zonas y recorridos correspondientes a la ciudad de Trinidad:

Mapa de la ciudad de Trinidad con zonas de recolección.

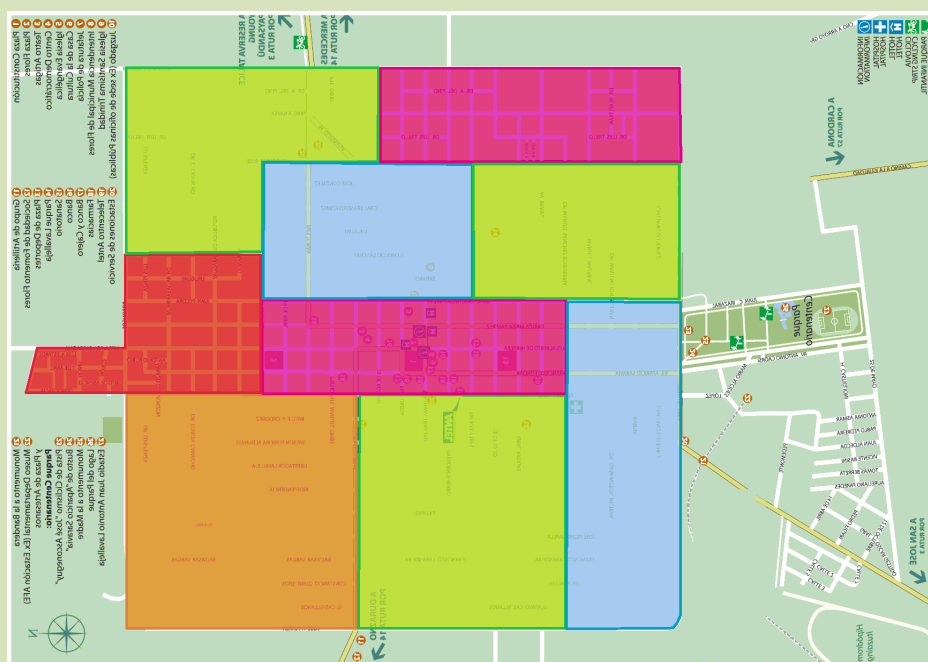

CIRCUITOS FIJOS

Lunes: Circuito de la Pedrera (Puig a Ferrer desde Gral. Flores a Manuel Sánchez)

Viernes: Circuito céntrico (Sánchez Echeverría a Farro Debellis y desde Puig a Rivera)

Circuitos rotativos de los martes

- **Primer martes de cada mes: Circuito de parque Lavalleja y Matra.**
(33 a Pancho López y de Rivera a Michellini)
- **Segundo martes de cada mes: Circuito del Barrio Ribot.**
(Fray Ubeda a Pancho López y de Michellini a Carnelli)
- **Tercer martes de cada mes: Circuito de escuela N° 19**
(Rivera a Michellini y de 33 a Paraguay)
- **Cuarto martes de cada mes: Circuito de los Gorriones.**
(25 de agosto a Porongos y de Carmelli a Uruguay)

Circuitos rotativos de los miércoles.

- **Primer miércoles de cada mes: Cañada Monzón.**
(Gral. Flores a Porongos y de Puig a Ferrer.)
- **Segundo miércoles de cada mes: Circuito zona del liceo N°2**
(Rivera a Ferrer y de Manuel Sánchez a Pancho López)
- **Tercer miércoles de mes: Circuito de covif.**
(Puig a Fco Sánchez y de Paraguay a Porongos)

- **Cuarto miércoles de cada mes: Circuito de Barrio Unión.**

(Todo el perímetro del barrio desde la ruta al parque y desde 25 de mayo a Juan Tomás Rodríguez)

Por el momento y hasta la incorporación de Islas, los recorridos se mantienen y se desarrollan con la misma frecuencia que se venían realizando hasta el momento.

Se está a la espera de recibir 15 Islas, para distribuir en diferentes complejos habitacionales.

SISTEMA DE RECOLECCIÓN

El sistema de recolección que efectúan los clasificadores es puerta a puerta, trasladando los residuos en bolsones y carritos manuales hasta lugares predeterminados del barrio.

Estos bolsones son recolectados por el camión municipal que los traslada hasta el centro de acopio, ubicado en la ciudad.

Los bolsones que no son llevados a lugares predeterminados son trasladados en los propios carritos hasta el centro de acopio para su clasificación

Durante los meses de invierno hay una variante en el horario de la jornada laboral, la misma se desarrolla de lunes a viernes, en el horario de 7:30 a 15:30 horas, los circuitos correspondientes se realizan en el horario de la mañana, extendiéndose la recolección hasta las 12:00 horas aproximadamente.

GUARDIAS

Los lunes, miércoles, viernes, se cumple una guardia con dos clasificadores y el camión recolector. Es un circuito céntrico que se recorre de 17:00 a 20:00 horas.

El total del material recolectado durante estas guardias, se descarga en el centro de acopio de la ciudad, hasta el día siguiente donde es clasificado.

PARTICIPACIÓN DE LA POBLACIÓN

La participación de la población se evidencia en comerciantes, fábricas y población en general que se acerca hasta el acopio para entregar material.

También se adhirieron dos grandes supermercados que diariamente entregan celulósico al grupo.

Cuando se reciban las Islas, se mantendrá junto a representantes de la IDF reuniones con los habitantes de los complejos en los cuales se vayan a colocar para concientizar en la segregación domiciliar e involucramiento en el plan de gestión de envases.

CENTROS DE ACOPIO

El centro de acopio, además de contar con la oficina de información, se cuenta con una sala de capacitación, 2 baños, cocina y el acopio equipado con la balanza y la prensa.

Continúa pendiente la reparación del piso, que demandará aproximadamente dos meses de trabajo, por lo cual se analizan por parte de la IDF opciones alternativas de galpones mientras duren las refacciones. Este tema se encuentra a la espera de que la IDF coordine las tareas de reparación con la empresa constructora.

PLENARIOS Y CAPACITACIÓN

Los plenarios se desarrollan los días jueves de cada semana, al igual que las instancias de capacitación.

Ambas instancias son exclusivas del grupo de clasificadores con el equipo de trabajo de la OSC, cualquier reclamos, dudas y sugerencias se transmite a través de ellos a los representantes de las instituciones, como forma de organizar los canales de comunicación y desde el equipo técnico brindar una imagen de unidad y apoyo.

Durante el mes de julio se iniciaron los cursos de informática, con una frecuencia semanal de una hora y media.

DATOS DEL MES

1.1 Evolución de kilos recolectados período junio 2012-junio 2013.

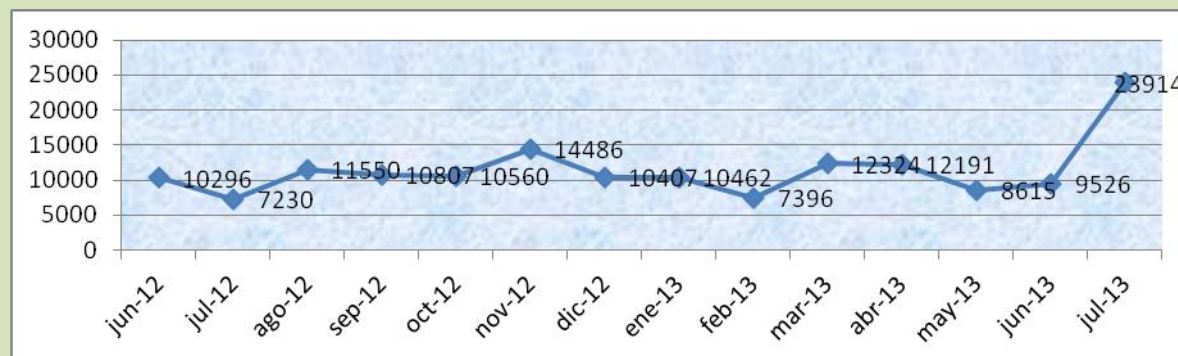

Durante el mes de referencia el total de kilos recolectados se incrementó en más de un 100% con respecto a lo recolectado el mes anterior. Alcanzando uno de los registros más altos.

Influyen varios factores, tales como: celulósico que no se logro pesar en el mes anterior porque la balanza estaba rota.

Se recolectó más material durante los circuitos puerta a puerta, incrementándose los kilos recolectados especialmente en PET, VIDRIO y TETRA.

También aumento significativamente los kilos de celulósico, manteniendo la proporción del 60 % con respecto al resto del material.

Distribución del material recolectado

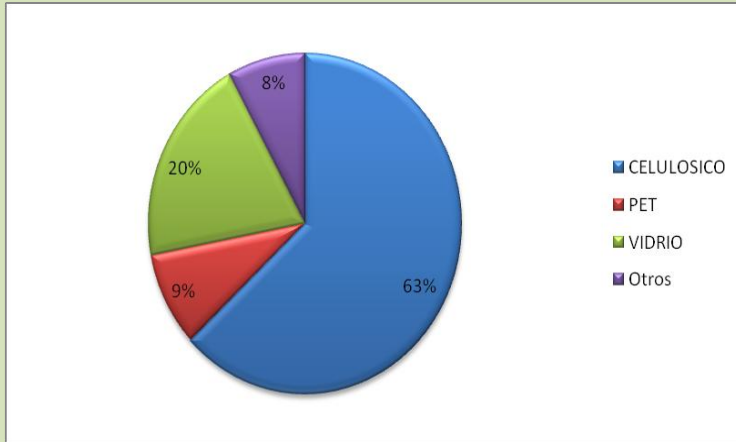

CELULOSICO	63%
PET	9%
VIDRIO	20%
Otros	8%

1.2 Evolución del Porcentaje de Recuperación

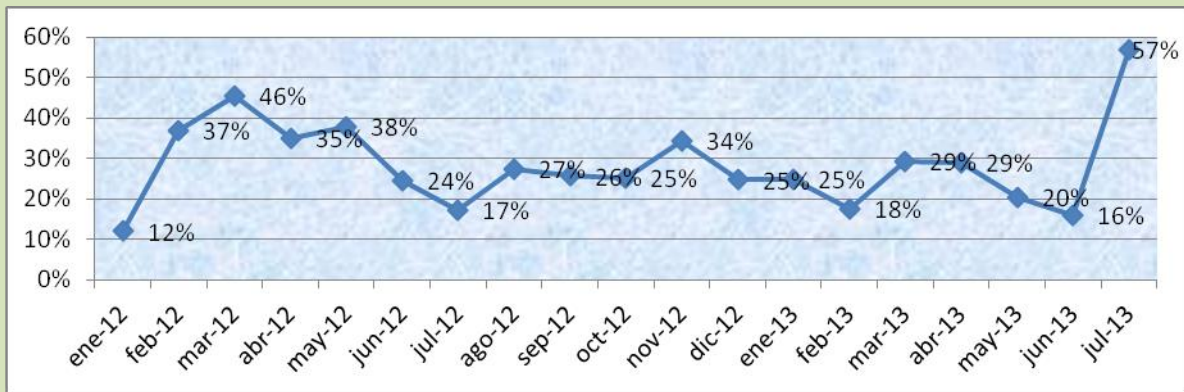

1.4 Evolución de kilos recuperados por clasificador



1.4 Promedio % por material recuperado

Del análisis desde el comienzo del PGE en el departamento de Flores, surge que los promedios de material recolectado se distribuyen de la siguiente forma:

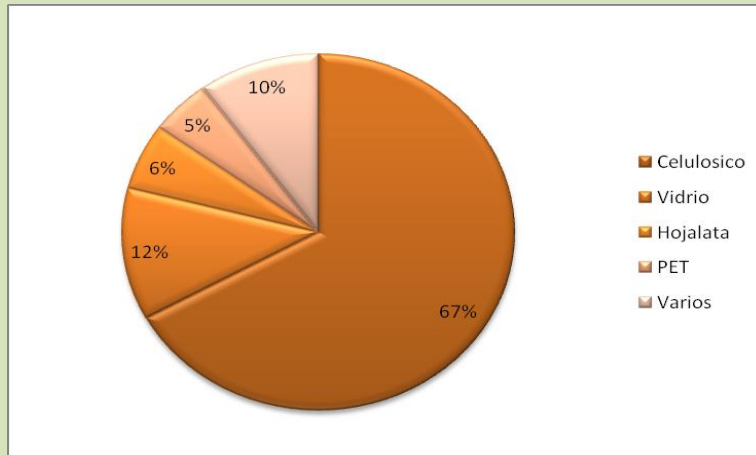

Celulósico	67%
Vidrio	12%
Hojalata	6%
PET	5%
Varios	10%

Las tareas de difusión y educación a la población ayudarían en el incremento de materiales como el PET, vidrio y tetrabrick.

El 68% del material recuperado ha sido celulósico que proviene de los comercios, el cuál se prensa y se vende a la empresa PAMER en la localidad de Mercedes o al mejor comprador que surja.

El material que le sigue en porcentaje es Vidrio con un 12%, este proviene de los circuitos puerta a puerta y se vende a un comprador de Montevideo.

La Hojalata y el PET también provienen de los circuitos puerta a puerta, el PET se prensa al igual que el celulósico para obtener un mejor precio de venta. Mientras la hojalata, se espera que venga un camión de Montevideo que cuenta con una prensa propia para transportarlo en fardos.