

**INFORME MENSUAL  
PGE MALDONADO ENERO 2015**



**tu envase sirve**

Dirigido a las Empresas Adherentes e  
Instituciones del convenio TU ENVASE SIRVE  
Fideicomiso PGE

**Elaborado por Mónica Menza Peláez**

## ÍNDICE

|     |                            |          |
|-----|----------------------------|----------|
| 1.  | CONSIDERACIONES GENERALES  | pág. 3   |
| 2.  | RESULTADOS DE LA OPERACIÓN | pág. 3,4 |
| 3.  | INDICE DE RECUPERACIÓN     | pág. 4,5 |
| 4.  | ANEXOS                     |          |
| 4.1 | UBICACIÓN PEV              | pág. 6   |
| 4.2 | GLOSARIO                   | pág. 7   |

# 1. CONSIDERACIONES GENERALES

Ya se hizo entrega de 15 nuevos puntos de entrega voluntaria sin embargo eso aún no se vé reflejado en los volúmenes de recolección. Lo que sigue llamando la atención es por un lado el alto porcentaje de descarte reportado por el grupo, así como el número de personas nuevas que ingresaron al grupo en los meses de enero y febrero 2015 (5 personas) sin contar con dos que ingresaron previo a la temporada la última semana de noviembre. En otras palabras estamos hablando de alrededor de un 50 % del grupo prácticamente nuevo.

En este momento el grupo tiene 2 licencias médicas largas y una licencia sin goce de sueldo por dos meses. Tres personas menos a lo que se le suma un fallecimiento imprevisto e intempestivo de uno de sus integrantes.

Lo cierto es que esto además de desestabilizar al grupo afecta sin duda la fluidez y eficiencia de la operación diaria y hoy por hoy, el grupo registra un atraso importante en la tarea de clasificación.

# 2. RESULTADOS DE LA OPERACIÓN

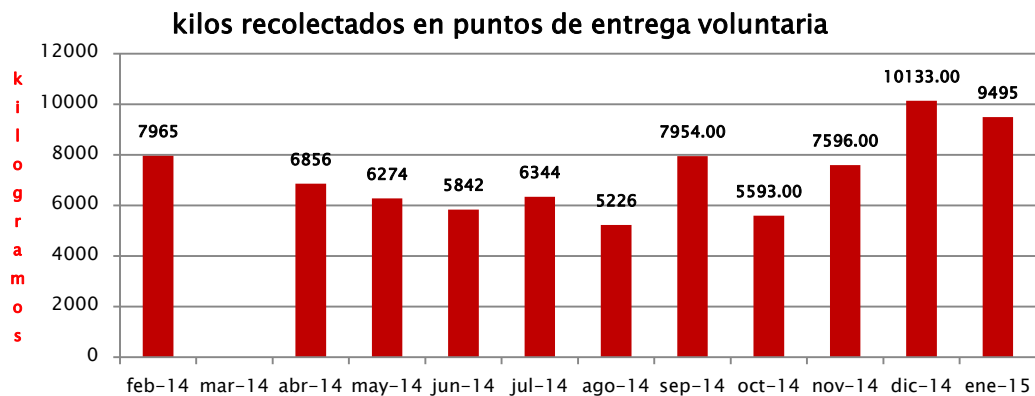

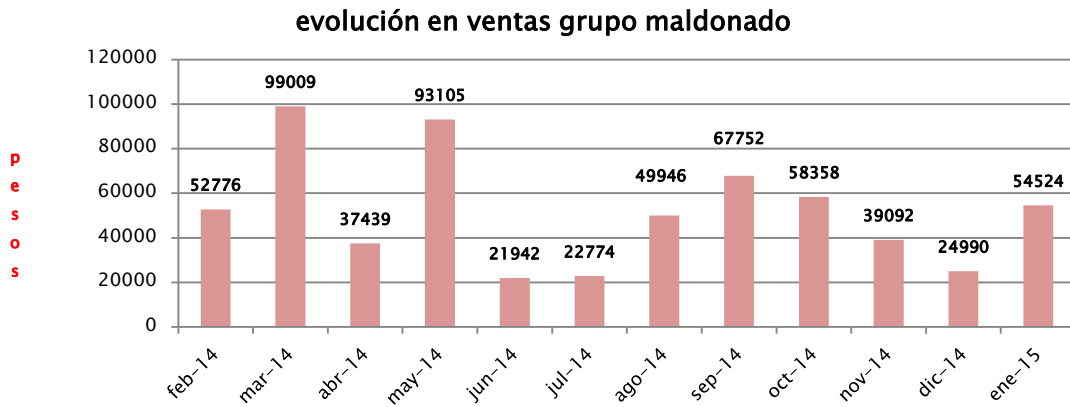

### 3. ÍNDICE DE RECUPERACIÓN

### INDICE DE RECUPERACIÓN

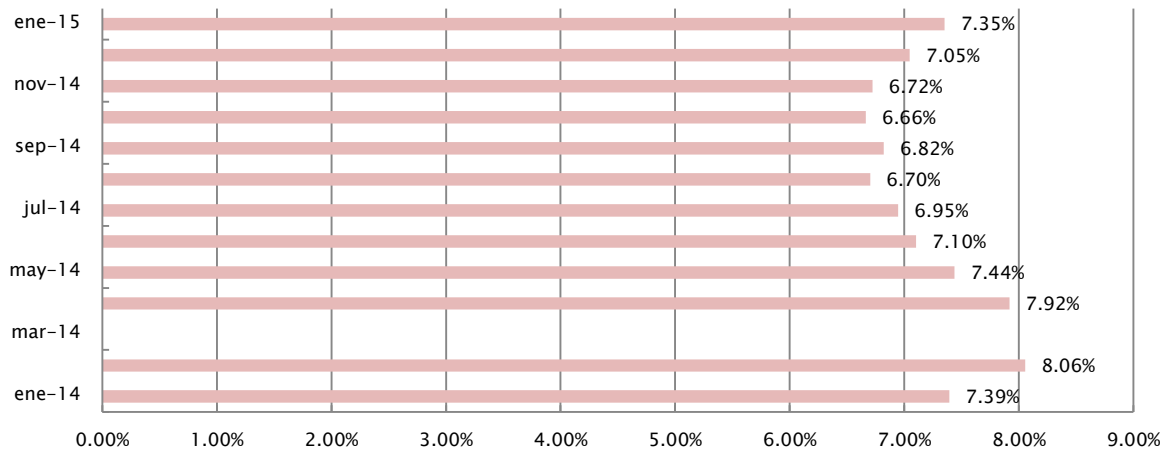

Este índice a penas se está construyendo para este departamento y recordemos que cada punto es un promedio de los meses anteriores hasta llegar a representar el promedio de los últimos doce meses.

Sus resultados sin embargo van en mejoría aún cuando hay que resaltar que el dato que la intendencia solicita considerar como población atendida es de apenas 40000 personas.

## 4. ANEXOS

### 4.1 Planos de localización de los puntos de entrega voluntaria.

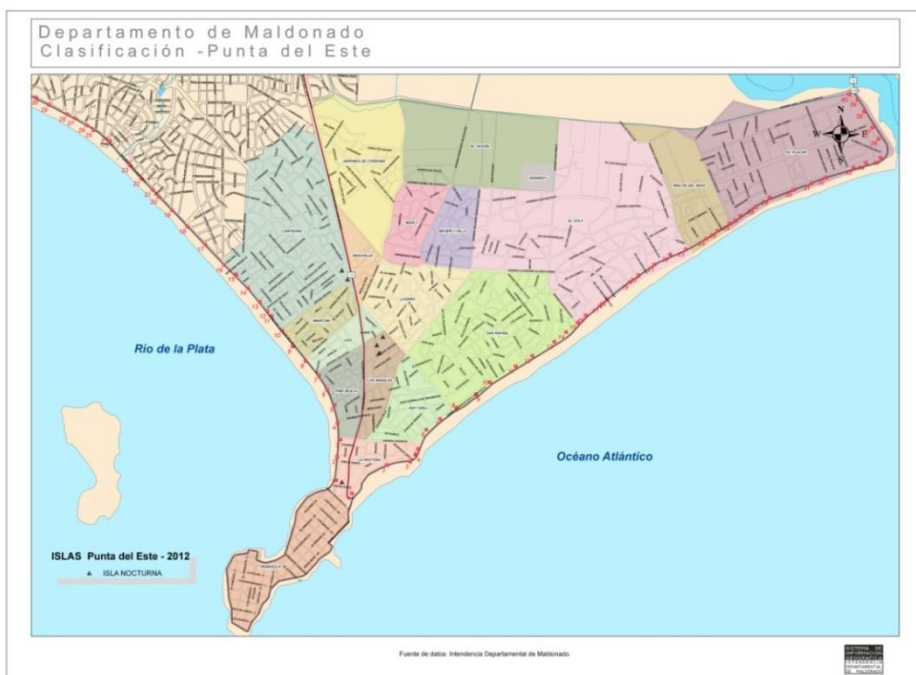
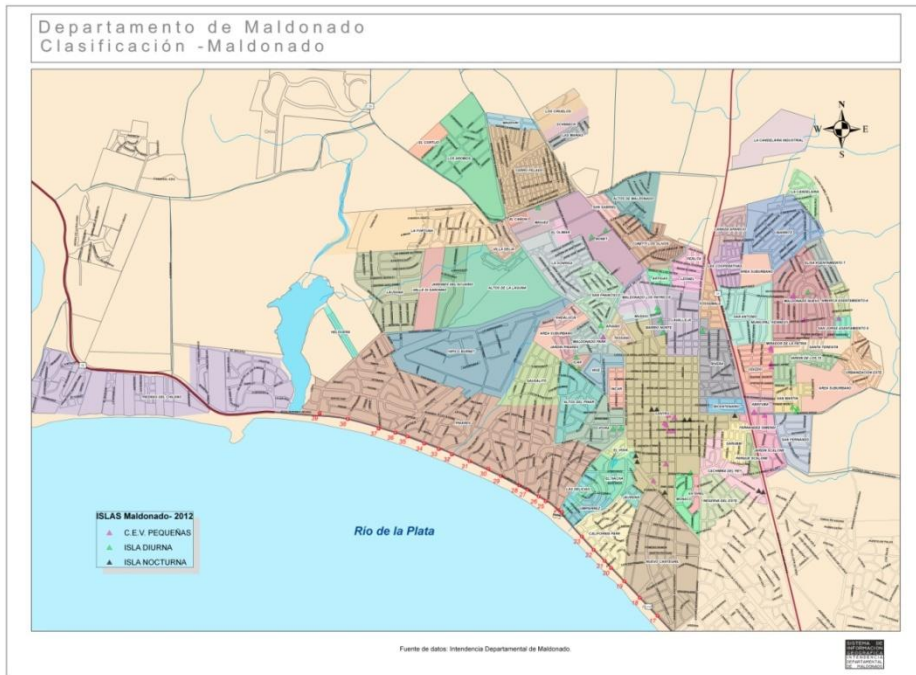

## 4.2 GLOSARIO

**MATERIAL VERTIDO:** Es aquel material declarado por las empresas adheridas al Plan con relación a lo que vierten al mercado a nivel nacional. Se aplica proporcionalmente a cada departamento o grupo según la población atendida.

**PORCENTAJE DE RECUPERACIÓN:** Es aquel que resulta de dividir el material recuperado (volúmenes clasificados sin considerar el descarte) sobre el material vertido.

**PUNTOS DE ENTREGA VOLUNTARIA :** se consideran como puntos de entrega voluntaria, todos los elementos dispuestos para la recepción de envases desde aros fijos con bolsones así como contenedores de diferentes tamaños a donde la población lleva, habiendo separado previamente desde el origen, los envases para su disposición final.

**SISTEMA DE RECOLECCIÓN PUERTA A PUERTA:** En este caso, es el clasificador quien se acerca a las viviendas para retirar ya sea mediante carros o camión, los envases separados desde el origen por el vecino.

**PEBD:** Polietileno de baja densidad

**PEAD:** Polietileno de alta densidad

**PET:** Tereftalato de polietileno, es un tipo de plástico muy usado en envases de bebidas

**CELULÓSICO:** Papel y cartón

