

**INFORME MENSUAL
PGE MALDONADO FEBRERO 2015**



tu envase sirve

Dirigido a las Empresas Adherentes e
Instituciones del convenio TU ENVASE SIRVE
Fideicomiso PGE

Elaborado por Mónica Menza Peláez

ÍNDICE

| | | |
|-----|----------------------------|----------|
| 1. | CONSIDERACIONES GENERALES | pág. 3 |
| 2. | RESULTADOS DE LA OPERACIÓN | pág. 3,4 |
| 3. | INDICE DE RECUPERACIÓN | pág. 4,5 |
| 4. | ANEXOS | |
| 4.1 | UBICACIÓN PEV | pág. 6 |
| 4.2 | GLOSARIO | pág. 7 |

1. CONSIDERACIONES GENERALES

Como se mencionaba en el informe anterior, se hizo entrega de 15 nuevos puntos de entrega voluntaria que se ven reflejados en el registro siguiente realizado por la organización a cargo del grupo de clasificadores. Se puede observar que dá un total de 52 puntos de entrega que provienen de sumar 42 ya existentes, 15 nuevos, y restar 5 que están nuevamente para reparación y mantenimiento. El listado a continuación especifica el lugar en donde han sido ubicados así como la cantidad dispuesta en cada sitio de acuerdo al volumen que se mueve en cada uno de ellos, la frecuencia con que se levanta el material y si se trata de un gran generador o no (los denominan para el caso depósitos) al igual que el hotel Conrad que entrega sus elementos reciclables como gran generador.

| RECORRIDOS ISLAS Y DEPOSITOS | CANT. ISLAS | DIAS | Total de Islas |
|------------------------------|-------------|------------------|----------------|
| ANCAP CERRO PELADO | 1 | L M V | 52 |
| VIVIENDA POLICIAL | 1 | L M V | |
| VIVIENDA F. ALDUNATE | 1 | L M V | |
| Bº NORTE | 2 | L M V | |
| DORADO CAM...LUSSICH | 1 | L M V | |
| B9 | 2 | L M V | |
| DORADO 25 DE MAYO | 2 | V | |
| B75 | 1 | L M V | |
| DISCO de Pedragosa | 1 | Diario | |
| DORADO B.Y ORDOÑEZ | 1 | L M V | |
| DORADO 18 | 2 | Diario | |
| TATA | 2 | Diario | |
| DORADO AV. AGUA | 1 | L M V | |
| MACRO | 2 | Diario | |
| DEVOTO | 3 | Diario | |
| TERMINAL P. DEL ESTE | 1 | M J S | |
| SHOPPING | 3 | Diario | |
| TERMINAL MALDONADO | 1 | M J S | |
| DISCO 8 | 3 | Diario | |
| ANCAP CON de los GAUCHOS | 1 | L M V | |
| MOTAMAS | 0 | M | |
| PARQUE LA LOMA | 1 | M J S | |
| COLEGIO SAINT CLAIRE | 1 | Viernes | |
| COLEGIO WOODSIDE | 1 | Jueves | |
| PUNTA FRIA | 1 | 1 vez por semana | |
| CLON | Depósito | Diario | |

| | | |
|-----------------------|----------|---------|
| CONRAD | 2 | Diario |
| TIMBO | Depósito | Jueves |
| DIVINO | Depósito | Jueves |
| VIRGEN DEL SANTANDER | 0 | Viernes |
| ARREDO | Depósito | Jueves |
| GABYMAR | 1 | M J S |
| SUPER ISLAS | 1 | M J S |
| 3M | 1 | Viernes |
| LA ARBOLADA | 1 | Diario |
| PEATONAL SARANDI | 2 | M J |
| POLIC SARUBI | 1 | M J |
| PUNTA BOX | 1 | L V |
| MONTAÑES | Depósito | M |
| BPS | Depósito | Diario |
| COMUNAL M. NUEVO | 1 | M J |
| PUESTIN DE CACHOO | 1 | Diario |
| CAMPUS | 1 | L V |
| UNION DE COMERCIANTES | Depósito | Jueves |
| COMISARIA 6TA | 1 | M J S |
| CLUB DE GOLF | 1 | Jueves |
| SUPER BARRIOS | 1 | M J S |

RELEVAMIENTO REALIZADO AL 15 DE MARZO DEL 2015/ PUC MALDONADO

El listado es generoso en puntos de ubicación, sin embargo los resultados no son acordes al despliegue de puntos de entrega voluntaria, seguramente es necesario revisar estrategias de divulgación y promoción del plan.

2. RESULTADOS DE LA OPERACIÓN

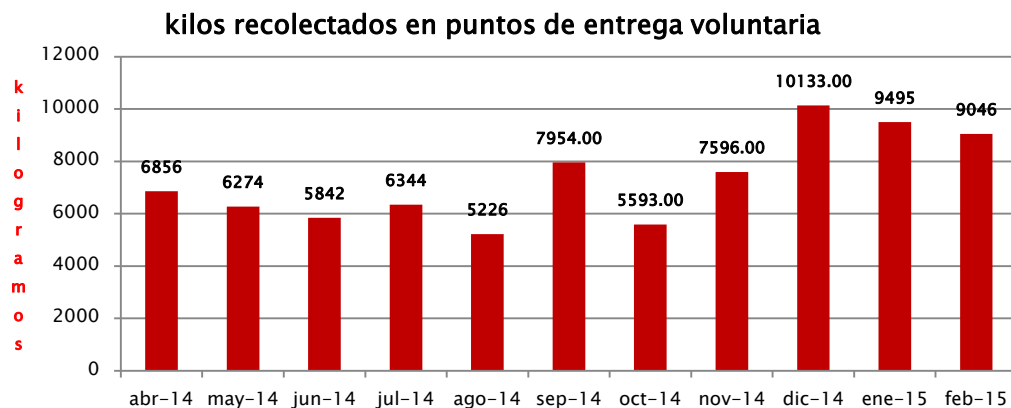

evolución en ventas grupo maldonado

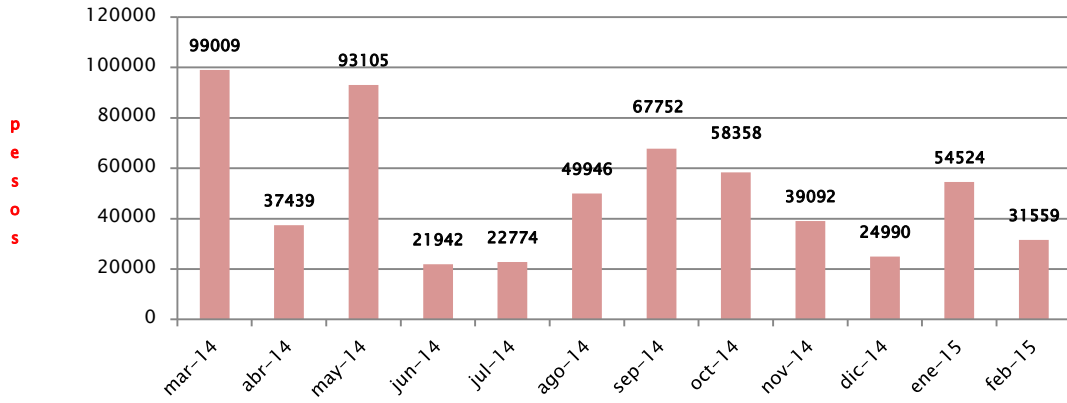

CLASIFICACIÓN POR PRODUCTOS

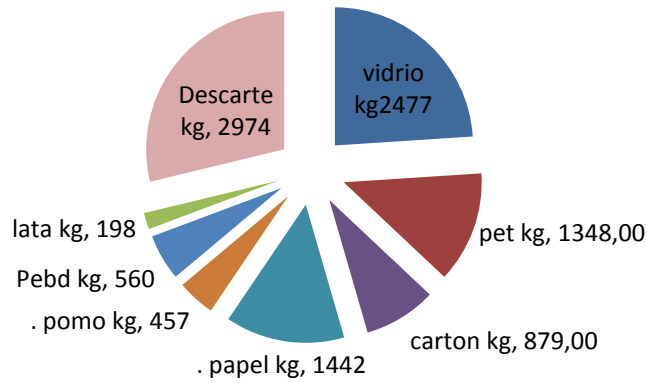

3. ÍNDICE DE RECUPERACIÓN

INDICE DE RECUPERACIÓN

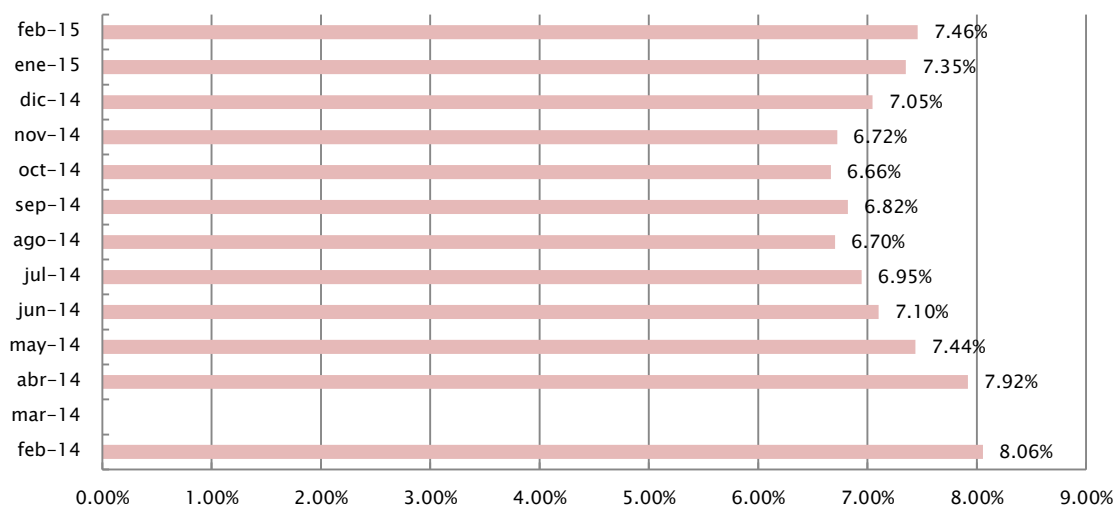

Los resultados de este índice mejoran pese a que el dato que la intendencia solicita considerar como población atendida es de apenas 40000 personas. Llegamos ya a completar doce meses de información por lo tanto hablamos de un promedio móvil de 12 meses. Lo que queremos significar es que si se revisara el dato poblacional con certeza este índice bajaría sustancialmente ya que esos cuarentamil fueron considerados para el comienzo del plan cuando este estaba dirigido originalmente a los barrios de cerro pelado y Maldonado nuevo.



Pese a los atrasos así se vé el centro de acopio de Maldonado

4. ANEXOS

4.1 Planos de localización de los puntos de entrega voluntaria.

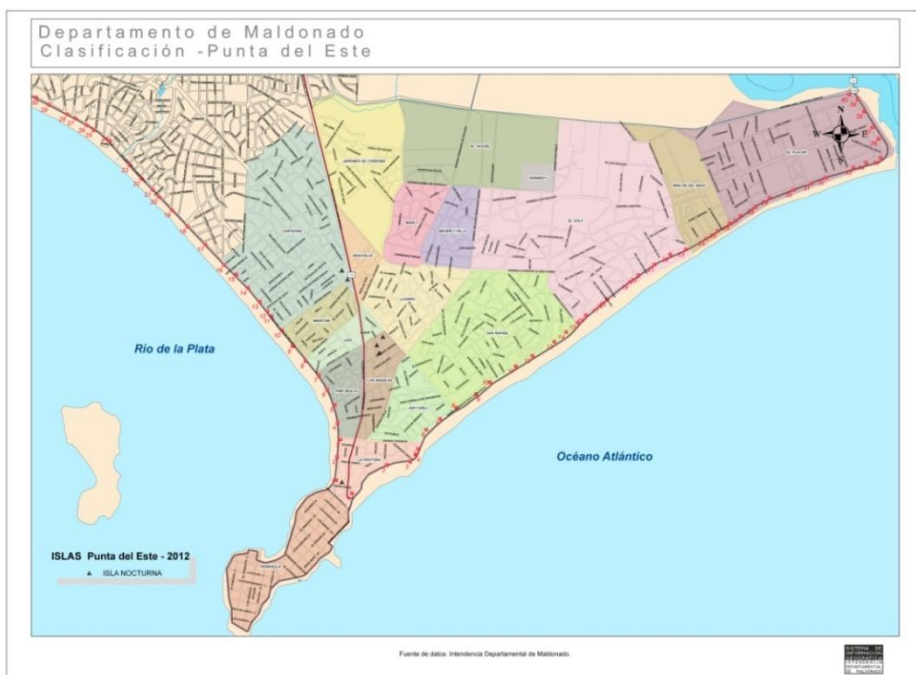
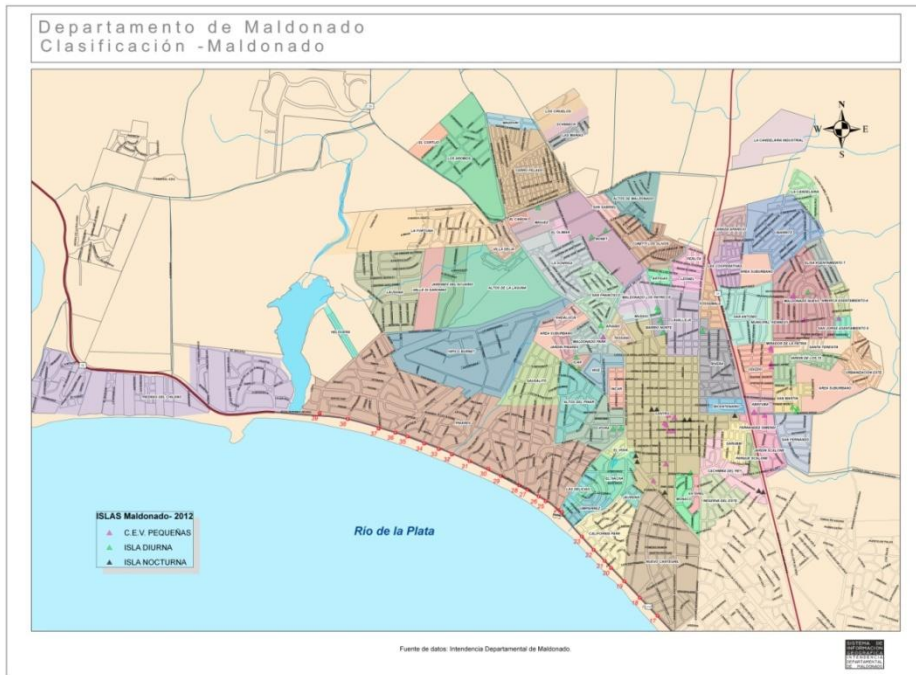

4.2 GLOSARIO

MATERIAL VERTIDO: Es aquel material declarado por las empresas adheridas al Plan con relación a lo que vierten al mercado a nivel nacional. Se aplica proporcionalmente a cada departamento o grupo según la población atendida.

PORCENTAJE DE RECUPERACIÓN: Es aquel que resulta de dividir el material recuperado (volúmenes clasificados sin considerar el descarte) sobre el material vertido.

PUNTOS DE ENTREGA VOLUNTARIA : se consideran como puntos de entrega voluntaria, todos los elementos dispuestos para la recepción de envases desde aros fijos con bolsones así como contenedores de diferentes tamaños a donde la población lleva, habiendo separado previamente desde el origen, los envases para su disposición final.

SISTEMA DE RECOLECCIÓN PUERTA A PUERTA: En este caso, es el clasificador quien se acerca a las viviendas para retirar ya sea mediante carros o camión, los envases separados desde el origen por el vecino.

PEBD: Polietileno de baja densidad

PEAD: Polietileno de alta densidad

PET: Tereftalato de polietileno, es un tipo de plástico muy usado en envases de bebidas

CELULÓSICO: Papel y cartón