

INFORME MENSUAL
PGE MALDONADO ABRIL 2016



tu envase sirve

Dirigido a las Empresas Adherentes e
Instituciones del convenio TU ENVASE SIRVE
Fideicomiso PGE

Elaborado por Mónica Menza Peláez

ÍNDICE

1.	CONSIDERACIONES GENERALES	pág. 3
2.	RESULTADOS DE LA OPERACIÓN	pág. 3,4
3.	INDICE DE RECUPERACIÓN	pág. 4,5
4.	ANEXOS	
4.1	LOCALIZACIÓN PEV	pág. 6
4.2	GLOSARIO	pág. 7

1. CONSIDERACIONES GENERALES

En apariencia mejoraron los niveles de ingresos en el grupo de Maldonado, sin embargo lo que realmente sucedió es que se pusieron al día con bolsones atrasados en su proceso de clasificación y de ahí el alto volumen de descarte ya que por el tiempo que llevaban sin ser procesados debieron descartar parte del material que se encontraba en el fondo de ellos.

El acopio se encuentra finalmente al día y el grupo se mantiene completo ya que han logrado reemplazar las licencias médicas prolongadas que coexisten desde hace un tiempo (3 en este momento).

2. RESULTADOS DE LA OPERACIÓN

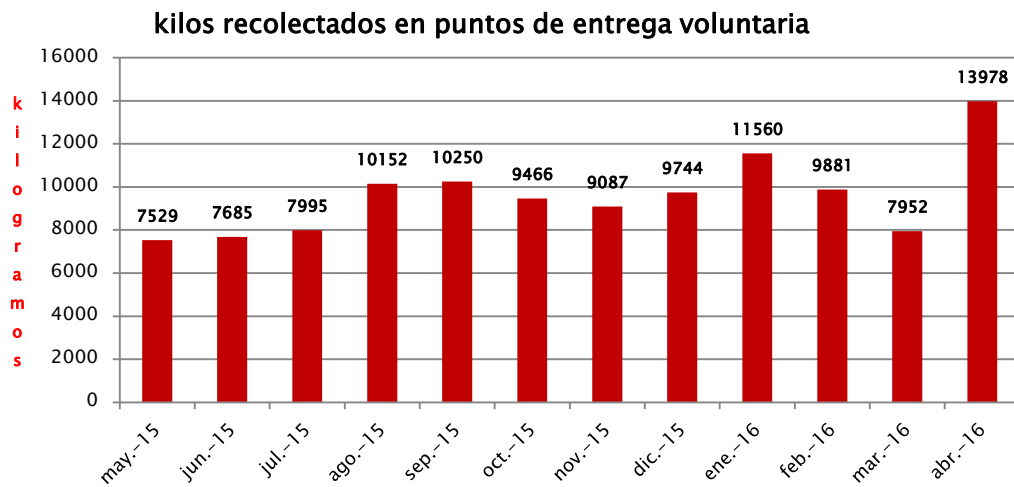

NUEVOS

PEV'S



evolución en ventas grupo maldonado

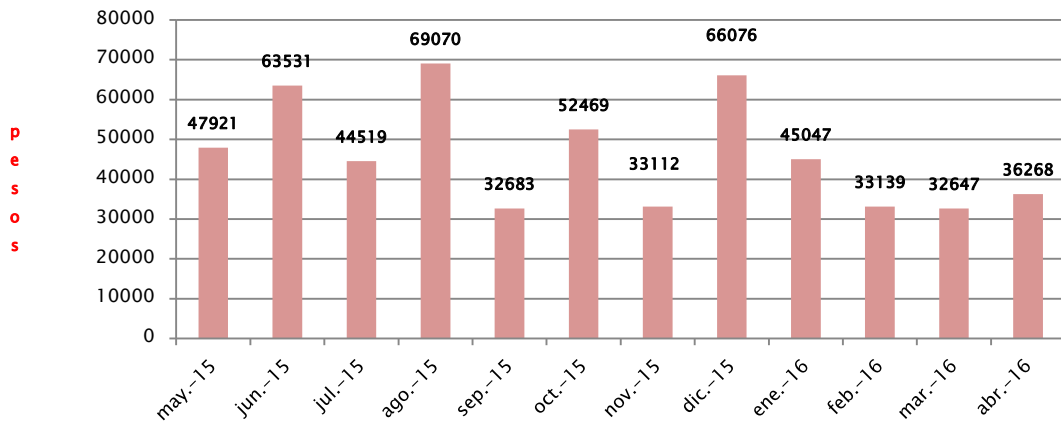

17 toneladas y media vendidas que sólo representan 36 mil pesos ya que manejan precios de retorno muy lejanos a los que vemos en otros sitios. Por ejemplo nos encontramos aquí con valores de 2 y 3 pesos por kilo de pet según color, mientras que en canelones reciben entre 7 y 8 pesos por kilo. Igualmente, cuatro pesos por el polietileno de baja densidad stretch mientras que en canelones por el mismo producto reciben hasta 12 pesos por kilo.

3. ÍNDICE DE RECUPERACIÓN

INDICE DE RECUPERACIÓN

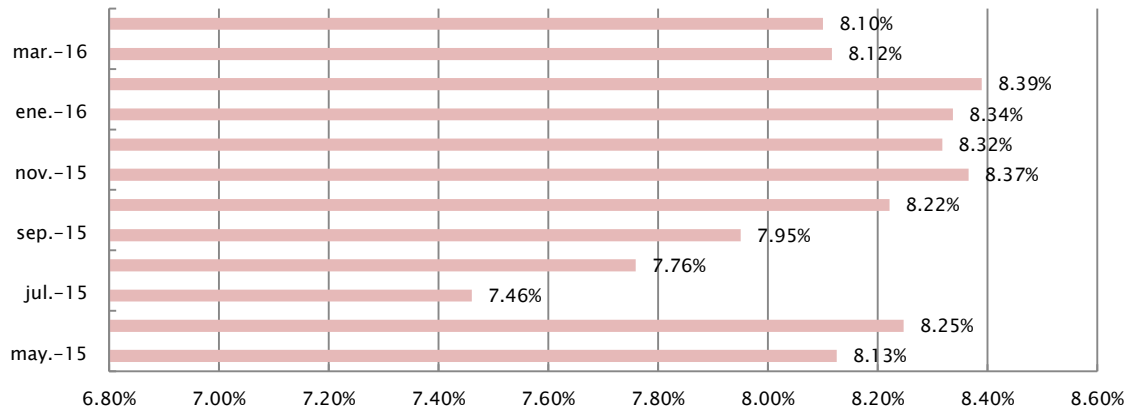

Los resultados de este índice mejoran porque a mi juicio el dato que la intendencia solicita considerar como población atendida es de apenas 40000 personas. Llegamos ya a completar doce meses de información por lo tanto hablamos de un promedio móvil de 12 meses.

Sin embargo el dato de 40000 claramente no es real y la recuperación no va a mejorar en tanto el descarte no se aborde como un problema a mejorar. La recuperación es el resultado de lo que se clasifica menos el descarte. Así, es de rigor, mejorar los niveles de ingresos así como la clasificación y reducir sustancialmente los volúmenes de material descartado.



Vista del acopio del pasado jueves 12 de mayo

4. ANEXOS

4.1 Localización de los puntos de entrega voluntaria.

LISTADO DE ISLAS (RECORRIDO CON CAMIÓN DEL CIU)



UBICACIÓN DE LAS ISLAS	CANT	DÍA DE RECORRIDO	Cantidad total de islas	54
ANCAP DE CERRO PELADO	1	De lunes a sábados		
SUPER "EL DORADO" DE CNO. LUSSICH	1			
SUPER "MINIMARKET" (FRENTE AL B9)	1			
SUPER "EL DORADO" DE 25 DE MAYO	2			
SUPER "DISCO 8"	3			
SUPER "BARRIOS"	1			
TERMINAL DE MALDONADO	1			
BPS	0			
SUPER "EL DORADO" DE 18 DE JULIO	2			
PEATONAL SARANDI	2			
SUPERMERCADO "TATA"	2			
SUPER "EL DORADO" DE AV. AGUA	1			
VIVIENDAS B75	1			
ANCAP DE CMNO DE LOS GAUCHOS	1			
MACROMERCADO	3			
DEVOTO	3			
TERMINAL P. DEL ESTE	0			
HOTEL CONRAD	2			
SUPER "DISCO" DE PEDRAGOSA SIERRA	2			
SHOPPING	4			
SUPER "EL DORADO" DE B. ORDOÑEZ	1			
SUPER 24 HS (FRENTE AL LICEO N°2)	1			
UDELAR-CURE	1	Cada 15 días		
VIVIENDAS DE F. ALDUNATE	1	Lunes, miércoles y viernes		
VIVIENDAS Bº NORTE	2			
VIVIENDAS B9	2			
PARQUE LA LOMA	1	Martes y jueves		
PUESTÍN DE CACHO	0			
CAMPUS	1			
POLICLINICA BARRIO SARUBBI	1			
BARRIO LA ARBOLADA	1			
PUNTA BOX	1	Miércoles		
TIENDA 3 M	1			
CARNICERÍA MLDO NUEVO	0			
UNION DE COMERCIANTES	0			
VIVIENDAS POLICIALES	1			
PUNTA FRÍA	0			
DISTRIBUIDORA BIARRITZ	1	Jueves		
COMISARIA MALD. NVO.	1			
CLUB DEL GOLF	1			
CARNICERIA GABYMAR	1	De lunes a viernes		
FERRETERIA "DE LEÓN"	1			
UTE - MALDONADO	1	A demanda		

4.2 GLOSARIO

MATERIAL VERTIDO: Es aquel material declarado por las empresas adheridas al Plan con relación a lo que vierten al mercado a nivel nacional. Se aplica proporcionalmente a cada departamento o grupo según la población atendida.

PORCENTAJE DE RECUPERACIÓN: Es aquel que resulta de dividir el material recuperado (volúmenes clasificados sin considerar el descarte) sobre el material vertido.

PUNTOS DE ENTREGA VOLUNTARIA : se consideran como puntos de entrega voluntaria, todos los elementos dispuestos para la recepción de envases desde aros fijos con bolsones así como contenedores de diferentes tamaños a donde la población lleva, habiendo separado previamente desde el origen, los envases para su disposición final.

SISTEMA DE RECOLECCIÓN PUERTA A PUERTA: En este caso, es el clasificador quien se acerca a las viviendas para retirar ya sea mediante carros o camión, los envases separados desde el origen por el vecino.

PEBD: Polietileno de baja densidad

PEAD: Polietileno de alta densidad

PET: Tereftalato de polietileno, es un tipo de plástico muy usado en envases de bebidas

CELULÓSICO: Papel y cartón